

„NORD- SÜD-Dialog 3“

Es fing 2023 damit an,
dass die Hamburgerin **Brigitte Hemmert**
in die Ferne nach Bayern zog ...
Kathrin Kühn und sie hatten dann
die kreative und schöne Idee eines künstlerischen Dialoges mit
bisher zwei gemeinsamen Ausstellungen in Bergedorf
und Garmisch-Partenkirchen.



KUNST - Ausstellung
18.05. bis 12.07.2026

In dieser 3. Ausstellung präsentieren die Künstlerinnen
eine Auswahl ihrer Arbeiten, die sich in der Landschaft der Heide
gestalterisch sowie inhaltlich wiederfinden:

Birken, Eulen, Schafe als Wölfe, Blüten, Insekten ...

Natur pur in Acryl.



DER SCHAFSTALL
GENUSS & KULTUR

Am Büsenbach 35, 21256 Wörme

www.der-schafstall.de

„NORD- SÜD-Dialog 3“

Brigitte Hemmert (links)

lebt und arbeitet in Mittenwald.

Vielfältige Motive in der unmittelbaren Natur und den Menschen inspirieren sie jeden Tag aufs Neue, es in Farbe umzusetzen.

Ganz nach Mascha Kaléko:

„Ich freue mich, dass ich mich
an das Schöne und an

das Wunder niemals ganz gewöhne.

Dass alles so erstaunlich bleibt
und neu!

Ich freu' mich, dass ich ...
dass ich mich freu'.“

Diese Freude wünschen sich die beiden Künstlerinnen auch für die Betrachter und Käufer ihrer Bilder.



Kathrin Kühn (rechts)

lebt und arbeitet in Hamburg Bergedorf.

Sie wurde insbesondere bekannt durch ihre umweltkritischen Collage-Acrylarbeiten

„Plastikmüll im Meer & Klimawandel“,

die vielerorts in Hamburger Museen im Hamburger Hafen, der TUHH, der HAW Hamburg, regionalen Bürgerhäusern ...

und überregional auf Wanderschaft gingen.



SÜD-Kontakt:

www.brigittehemmert.de

hemmert-art@web.de



NORD-Kontakt:

www.kathrin-kuehn-ART.de

info@kathrin-kuehn-art.de

„NORD- SÜD-Dialog 3“

Kathrin Kühn

lebt und arbeitet in Hamburg Bergedorf.



Sie wurde insbesondere bekannt durch ihre umweltkritischen Collage-Acrylarbeiten **„Plastikmüll im Meer & Klimawandel“**, die vielerorts in Hamburger Museen im Hamburger Hafen, der TUHH, der HAW Hamburg, regionalen Bürgerhäusern und überregional auf Wanderschaft gingen.



NORD-Kontakt:

www.kathrin-kuehn-ART.de
info@kathrin-kuehn-art.de

Brigitte Hemmert

lebt und arbeitet in Mittenwald. Sie ist Mitglied bei den Werdenfelser Künstlern und gibt Kreativworkshops u.a. in der Ev. Gemeinde Mittenwald.

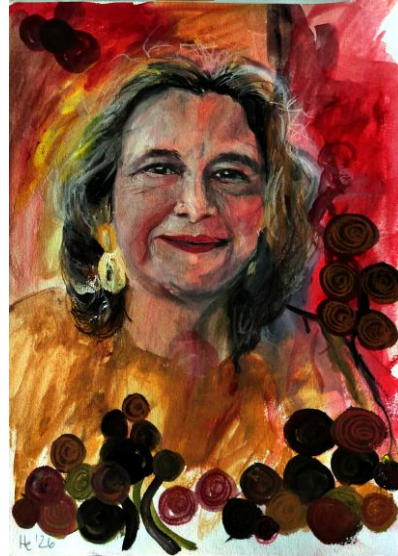

Die Hamburgerin wohnte über 20 Jahre mit Familie in Stadt und Landkreis Lüneburg. Seit 2023 hat sie ihre Zelte in Mittenwald aufgeschlagen. Vielfältige Motive in der unmittelbaren Natur und den Menschen inspirieren sie jeden Tag aufs Neue.



SÜD-Kontakt:

www.brigittehemmert.de
hemmert-art@web.de